

MUNICIPIO DE OXKUTZCAB YUCATAN				MUNICIPIO DE OXKUTZCAB YUCATAN			
Cuenta	Descripción de la Cuenta	Naturaleza	Tipo	Cuenta	Descripción de la Cuenta	Naturaleza	Tipo
8.1.4	OTROS INGRESOS OPERATIVOS	Acreditado	Acumulativa	8.1.4.18.01.02	Obsequios Personales	Acreditado	Regimen
8.1.4.03.02	Financiamiento Interno: Títulos y Valores de la Deuda Pública Internos a Largo Plazo	Acreditado	Acumulativa	8.1.4.18.01.03	Retiro de	Acreditado	Regimen
8.1.4.03.02.01	Títulos y valores de la deuda pública interna a largo plazo	Acreditado	Regimen	8.1.4.19.01	Contribución de Ingresos Por Otros Públicos	Acreditado	Acumulativa
8.1.4.03.02	Financiamiento Interno: Préstamos de la Deuda Pública Internos por Pago a Largo Plazo	Acreditado	Acumulativa	8.1.4.19.02	Contribución de Ingresos Por Otros Públicos	Acreditado	Regimen
8.1.4.03.02.01	Préstamos de la deuda pública interna por pago a largo plazo	Acreditado	Regimen	8.1.4.19.03	Contribución de Ingresos Por Servicios Públicos	Acreditado	Regimen
8.1.4.03.02.02	SECRETARÍA DE ADMINISTRACIÓN Y FINANZAS	Acreditado	Regimen	8.1.4.21.01	Otros Contribuciones de Ingresos	Acreditado	Regimen
8.1.4.03.02.011	Préstamos de la deuda pública interna por pago a largo plazo	Acreditado	Regimen	8.1.4.41	Declaración por el uso, goce, aprovechamiento o explotación de bienes de dominio público	Acreditado	Acumulativa
8.1.4.11	Ingresos sobre los ingresos	Acreditado	Acumulativa	8.1.4.41.01	Por el Uso de Locales o Pisos de Mercado, Escuelas en la Vía o Pasajes Públicos	Acreditado	Acumulativa
8.1.4.11.01	Ingresos sobre Declaración Pública	Acreditado	Acumulativa	8.1.4.41.01.01	Locales o Pisos de Mercado	Acreditado	Regimen
8.1.4.11.01.02	Otros y Otros Anulaciones	Acreditado	Regimen	8.1.4.41.01.02	Escuelas en Pasajes Públicos	Acreditado	Regimen
8.1.4.11.01.03	Comercio de Terceros	Acreditado	Regimen	8.1.4.41.02	Por el Uso y Aprovechamiento de los Bienes del Dominio Público del Patrimonio Municipal	Acreditado	Acumulativa
8.1.4.11.01.04	Comercio y Otros Terceros	Acreditado	Regimen	8.1.4.41.02.01	Uso, Gocce y Aprovechamiento de Bienes del Patrimonio Municipal	Acreditado	Regimen
8.1.4.11.01.05	Comercio y Bienes Propios	Acreditado	Regimen	8.1.4.41.02.02	Por Declaración Municipal de Valores	Acreditado	Regimen
8.1.4.11.01.06	Otros Dependencias Federales	Acreditado	Regimen	8.1.4.41.02.03	Otros Usos de Patrimonio Municipal	Acreditado	Regimen
8.1.4.11.01.07	Otros Dependencias no Federales	Acreditado	Regimen	8.1.4.41.41	Derechos por el uso, goce, aprovechamiento o explotación de bienes de dominio público	Acreditado	Regimen
8.1.4.12	Ingresos sobre el patrimonio	Acreditado	Acumulativa	8.1.4.42	Derechos por explotación de servicios	Acreditado	Acumulativa
8.1.4.12.01	Impuesto Predial	Acreditado	Acumulativa	8.1.4.42.01	Servicio de Agua Potable, Drenaje y Alcantarillado	Acreditado	Acumulativa
8.1.4.12.01.01	Urbano	Acreditado	Acumulativa	8.1.4.42.01.01	Toma Doméstica	Acreditado	Regimen
8.1.4.12.01.01.01	Habitacional	Acreditado	Regimen	8.1.4.42.01.02	Toma Comercial	Acreditado	Regimen
8.1.4.12.01.01.02	Comercial y Servicios	Acreditado	Regimen	8.1.4.42.01.03	Toma Industrial	Acreditado	Regimen
8.1.4.12.01.01.03	Industrial	Acreditado	Regimen	8.1.4.42.01.04	Comercio, comercio e instalación de tomas nuevas	Acreditado	Regimen
8.1.4.12.01.01.04	Baldíos	Acreditado	Regimen	8.1.4.42.01.05	Regeneración	Acreditado	Regimen
8.1.4.12.01.01.05	Preservación Ecológica	Acreditado	Regimen	8.1.4.42.01.06	Reclamación	Acreditado	Regimen
8.1.4.12.01.02	Rústico	Acreditado	Acumulativa	8.1.4.42.02	Servicio de Alumbrado Público	Acreditado	Acumulativa
8.1.4.12.01.02.01	Miembros Extranjeros	Acreditado	Regimen	8.1.4.42.02.01	Derechos de alumbrado	Acreditado	Regimen
8.1.4.12.01.02.02	Miembros Residentes	Acreditado	Regimen	8.1.4.42.03	Servicio de Línea, Telefonía, Teletexto y Disposición Final de Residuos	Acreditado	Acumulativa
8.1.4.12.12	Ingresos sobre el patrimonio	Acreditado	Regimen	8.1.4.42.03.01	Propiedad Intelectual Social	Acreditado	Regimen
8.1.4.12.12.01	Ingresos sobre explotación, el comercio y las transacciones	Acreditado	Acumulativa	8.1.4.42.03.02	Multa	Acreditado	Regimen
8.1.4.12.12.01.01	Impuesto sobre Adquisición de Inmuebles	Acreditado	Acumulativa	8.1.4.42.03.03	Residencial	Acreditado	Regimen
8.1.4.12.12.01.02	Impuesto sobre Plusvalía	Acreditado	Regimen	8.1.4.42.03.04	Comercio, industria y prestación de servicios	Acreditado	Regimen
8.1.4.12.12.01.03	Adaptación por Desastres y Emergencia	Acreditado	Regimen	8.1.4.42.03.05	Servicio especiales	Acreditado	Regimen
8.1.4.12.12.01.04	Adaptación Bienes e Inmuebles	Acreditado	Regimen	8.1.4.42.03.06	Otros servicios de interés público	Acreditado	Regimen
8.1.4.12.12.01.05	Protección Ambiental	Acreditado	Regimen	8.1.4.42.04	Servicio de Búsqueda y Control de Drogas	Acreditado	Acumulativa
8.1.4.12.12.01.06	Actos de Defensa y Seguridad Pública	Acreditado	Regimen	8.1.4.42.04.01	Servicio de Búsqueda y control de drogas	Acreditado	Regimen
8.1.4.12.12.11	Ingresos sobre explotación, el comercio y las transacciones	Acreditado	Regimen	8.1.4.42.05	Servicio de Patrimonio Municipal	Acreditado	Acumulativa
8.1.4.17	Ingresos de impuestos	Acreditado	Acumulativa	8.1.4.42.06.01	Inspección, estimación y apertura de tomas	Acreditado	Regimen
8.1.4.17.01	Actualización de impuestos	Acreditado	Regimen	8.1.4.42.06.02	Servicio de conexión	Acreditado	Regimen
8.1.4.17.02	Recargo por Impuesto	Acreditado	Regimen	8.1.4.42.06	Servicio de Rastro Municipal	Acreditado	Acumulativa
8.1.4.17.03	Multas de impuesto	Acreditado	Regimen	8.1.4.42.06.01	Servicio de guarda vehicular	Acreditado	Regimen

MUNICIPIO DE OXKUTZCAB YUCATAN				MUNICIPIO DE OXKUTZCAB YUCATAN			
Cuenta	Descripción de la Cuenta	Naturaleza	Tipo	Cuenta	Descripción de la Cuenta	Naturaleza	Tipo
8.1.4.03.06	Por pagar y otros créditos	Acreditado	Regimen	8.1.4.02.06.2523	Compras Programadas y de vital	Acreditado	Regimen
8.1.4.02.01	Servicio de Seguridad Pública	Acreditado	Acumulativa	8.1.4.02.06.8	Otros Materiales y Equipo Educativo y Recreativo	Acreditado	Acumulativa
8.1.4.02.01.01	Servicio de Policía Preventiva	Acreditado	Regimen	8.1.4.02.06.8.0254	Otros materiales y equipo educativo y recreativo	Acreditado	Regimen
8.1.4.02.01.02	Servicio de Tránsito Municipal	Acreditado	Regimen	8.1.4.02.07	Aprovisionamiento Patrimonial: Equipo e Instrumentos Médicos y de Laboratorio	Acreditado	Acumulativa
8.1.4.02.03	Servicio de Catastro	Acreditado	Acumulativa	8.1.4.02.07.1	Equipo Médico y de Laboratorio	Acreditado	Acumulativa
8.1.4.02.03.01	Materiales, adquisición y verificación de datos catastrales	Acreditado	Regimen	8.1.4.02.07.1.0511	Equipamiento médico y de laboratorio	Acreditado	Regimen
8.1.4.02.03.02	Desarrollo por prestación de servicios	Acreditado	Regimen	8.1.4.02.07.2	Instrumentos médicos y de laboratorio	Acreditado	Acumulativa
8.1.4.04	Otros Derechos	Acreditado	Acumulativa	8.1.4.02.07.2.0221	Instrumentos médicos y de laboratorio	Acreditado	Regimen
8.1.4.04.01	Licencia de Funcionamiento Permisos	Acreditado	Regimen	8.1.4.02.08	Aprovisionamiento Patrimonial: Equipo de Transporte	Acreditado	Acumulativa
8.1.4.04.02	Servicio las Prácticas y Dirección de Obras Públicas y Desarrollo Urbano	Acreditado	Regimen	8.1.4.02.08.1	vehículo y equipo transporte	Acreditado	Acumulativa
8.1.4.04.03	Expedición de Certificados, Constancias, Copias Fotográficas y Firmas Oficiales	Acreditado	Regimen	8.1.4.02.08.1.0411	Automóvil y Equipo Transporte	Acreditado	Regimen
8.1.4.04.04	Servicio las Prácticas y Dirección de Obras Públicas y Desarrollo Urbano	Acreditado	Regimen	8.1.4.02.08.2	Comercio y Remesas	Acreditado	Acumulativa
8.1.4.04.05	Servicio de Supervisión Servicio de Atención al Ciudadano	Acreditado	Regimen	8.1.4.02.08.2.0421	Comercio y remesas	Acreditado	Regimen
8.1.4.04.06	Otros Derechos	Acreditado	Regimen	8.1.4.02.08.3	Equipo Agrícola	Acreditado	Acumulativa
8.1.4.04.04	Otros Derechos	Acreditado	Regimen	8.1.4.02.08.4	Equipo Fertilizante	Acreditado	Acumulativa
8.1.4.05	Acreditados de Deberitos	Acreditado	Acumulativa	8.1.4.02.08.5	Entonaciones	Acreditado	Acumulativa
8.1.4.05.01	Actualización de Deberitos	Acreditado	Regimen	8.1.4.02.08.5.0451	Entonaciones	Acreditado	Regimen
8.1.4.05.02	Recargo de Deberitos	Acreditado	Regimen	8.1.4.02.08.6	Otros Equipo de Transporte	Acreditado	Acumulativa
8.1.4.05.03	Materiales de Agua Potable	Acreditado	Regimen	8.1.4.02.08.6.0431	Otros equipo de transporte	Acreditado	Regimen
8.1.4.05.03.02	Otros Materiales de Deberitos	Acreditado	Regimen	8.1.4.02.09	Aprovisionamiento Patrimonial: Equipo de Defensa y Seguridad	Acreditado	Acumulativa
8.1.4.05.03	Multas de Deberitos	Acreditado	Regimen	8.1.4.02.09.0111	Equipo de defensa y seguridad	Acreditado	Regimen
8.1.4.05.04	Otros de Educación de Deberitos	Acreditado	Regimen	8.1.4.02.10	Aprovisionamiento Patrimonial: Maquinaria, Otros Equipo e Instrumentos	Acreditado	Acumulativa
8.1.4.05.05	Producción	Acreditado	Acumulativa	8.1.4.02.10.1	Maquinaria y Equipo Agrícola	Acreditado	Acumulativa
8.1.4.05.06	Desarrollo de Proyectos Financieros	Acreditado	Regimen	8.1.4.02.10.1.0011	Maquinaria y equipo agrícolas	Acreditado	Regimen
8.1.4.05.07	OTROS INGRESOS Y BENEFICIOS	Acreditado	Regimen	8.1.4.02.10.2	Maquinaria y Equipo Industrial	Acreditado	Acumulativa
8.1.4.02.01	Aprovisionamiento Patrimonial: Transporte	Acreditado	Acumulativa	8.1.4.02.10.2.0521	Maquinaria y equipo industrial	Acreditado	Regimen
8.1.4.02.01.0611	Transporte	Acreditado	Regimen	8.1.4.02.10.3	Maquinaria y Equipo de Construcción	Acreditado	Acumulativa
8.1.4.02.02	Aprovisionamiento Patrimonial: Edificios no Residenciales	Acreditado	Acumulativa	8.1.4.02.10.3.0231	Maquinaria y equipo de construcción	Acreditado	Regimen
8.1.4.02.02.0631	Edificios no Residenciales	Acreditado	Regimen	8.1.4.02.10.4	Equipo de las Actividades, Capacitación y de Refugiación Industrial y Comercial	Acreditado	Acumulativa
8.1.4.02.03	Aprovisionamiento Patrimonial: Maquinaria y Equipo de Administración	Acreditado	Acumulativa	8.1.4.02.10.4.0041	Sistema de las actividades, capacitación y de refrigeración industrial y comercial	Acreditado	Regimen
8.1.4.02.03.01	Maquinaria y Equipo de Administración	Acreditado	Regimen	8.1.4.02.10.5	Equipo de Comunicación y Telecomunicaciones	Acreditado	Acumulativa
8.1.4.02.03.01.1111	Mobiliario de oficina y escritorio	Acreditado	Regimen	8.1.4.02.10.5.0091	Equipo de Comunicación y Telecomunicaciones	Acreditado	Regimen
8.1.4.02.03.02	Mobiliario, Equipo de Oficina y Estampado	Acreditado	Acumulativa	8.1.4.02.10.6	Equipo de Señalización Electrónica, Acústica y Almacenamiento Electrónico	Acreditado	Acumulativa
8.1.4.02.03.02.1121	Mobiliario, equipo de oficina y estandarizado	Acreditado	Regimen	8.1.4.02.10.6.0091	Equipo de Señalización Electrónica, Acústica y Almacenamiento Electrónico	Acreditado	Regimen
8.1.4.02.03.3	Equipo de Computo y de Tecnología de la Información	Acreditado	Acumulativa	8.1.4.02.10.7	Herramientas e Instrumentos-Perforación	Acreditado	Acumulativa
8.1.4.02.03.3.0151	Equipo de Computo y de Tecnología de la Información	Acreditado	Regimen	8.1.4.02.10.7.0071	Herramientas e Instrumentos-Perforación	Acreditado	Regimen
8.1.4.02.03.4	Otros Mobiliario y Equipo de Administración	Acreditado	Acumulativa	8.1.4.02.10.8	Otros Equipo	Acreditado	Acumulativa
8.1.4.02.03.4.0151	Otros mobiliario y equipo de administración	Acreditado	Regimen	8.1.4.02.10.8.0081	Otros Equipo	Acreditado	Regimen
8.1.4.02.04	Aprovisionamiento Patrimonial: Vehículos y Equipo Educativo y Recreativo	Acreditado	Acumulativa	8.1.4.02.11	Aprovisionamiento Patrimonial: Construcción, Obras de Arte y Obras Urbanas	Acreditado	Acumulativa
8.1.4.02.04.1	Equipo y Materiales Educativos	Acreditado	Acumulativa	8.1.4.02.11.1	Bienes Artísticos, Culturales y Científicos	Acreditado	Acumulativa
8.1.4.02.04.1.1111	Equipo y materiales educativos	Acreditado	Regimen	8.1.4.02.11.1.0131	Bienes artísticos, culturales y científicos	Acreditado	Regimen

MUNICIPIO DE OXKUTZCAB YUCATAN				MUNICIPIO DE OXKUTZCAB YUCATAN			
Cuenta	Descripción de la Cuenta	Naturaleza	Tipo	Cuenta	Descripción de la Cuenta	Naturaleza	Tipo
5.1.4.02.12.1	Servicio	Activo	Acumulativo	5.1.4.01.01	Impuesto sobre la Renta	Activo	Regativo
5.1.4.02.12.1.01	Servicio	Activo	Regativo	5.1.4.01.01.01	Fondo de Fideicomisos	Activo	Regativo
5.1.4.02.12.2	Procedimiento	Activo	Acumulativo	5.1.4.01.01.02	IEPS Gasolina y Diesel	Activo	Regativo
5.1.4.02.12.2.01	Procedimiento	Activo	Regativo	5.1.4.01.01.03	Fondo de Educación de Habilidades	Activo	Regativo
5.1.4.02.12.3	Aseo	Activo	Acumulativo	5.1.4.01.01.04	Impuesto sobre Tenencia y Uso de Vehículos	Activo	Regativo
5.1.4.02.12.3.01	Aseo	Activo	Regativo	5.1.4.01.02	Participaciones Externas	Activo	Regativo
5.1.4.02.12.4	Otros y Capítulos	Activo	Acumulativo	5.1.4.02	Aportaciones	Activo	Acumulativo
5.1.4.02.12.4.01	Otros y Capítulos	Activo	Regativo	5.1.4.02.01	Fondo para la Infraestructura Social Municipal	Activo	Acumulativo
5.1.4.02.12.5	Paese y Actividades	Activo	Acumulativo	5.1.4.02.01.01	Fondo para la Infraestructura Social Municipal	Activo	Regativo
5.1.4.02.12.5.01	Paese y Actividades	Activo	Regativo	5.1.4.02.01.02	Intereses Bancarios del Fondo de Infraestructura	Activo	Regativo
5.1.4.02.12.6	Equipos	Activo	Acumulativo	5.1.4.02.01.03	Fondo de Aportaciones para el Fortalecimiento de los Municipios	Activo	Acumulativo
5.1.4.02.12.6.01	Equipos	Activo	Regativo	5.1.4.02.02.01	Intereses Bancarios del Fondo de Fortalecimiento	Activo	Regativo
5.1.4.02.12.7	Exposiciones Internas y de Zoológico	Activo	Acumulativo	5.1.4.02.02.02	Aportaciones	Activo	Regativo
5.1.4.02.12.7.01	Exposiciones Internas y de Zoológico	Activo	Regativo	5.1.4.02.02	Convenios	Activo	Regativo
5.1.4.02.12.8	Activos y Pasivos	Activo	Acumulativo	5.1.4.02	Con la Federación y el Estado	Activo	Acumulativo
5.1.4.02.12.8.01	Activos y Pasivos	Activo	Regativo	5.1.4.02.01.01	Impagos	Activo	Regativo
5.1.4.02.12.9	Otros Activos Biológicos	Activo	Acumulativo	5.1.4.02.01.02	Reservas de Expendio Público	Activo	Regativo
5.1.4.02.12.9.01	Otros Activos Biológicos	Activo	Regativo	5.1.4.02.01.03	Tercera Clase	Activo	Regativo
5.1.4.02.14	Apropiaciones Patrimoniales, Pensiones, Mesas y Diaristas	Activo	Acumulativo	5.1.4.02.01.04	CONACULTA	Activo	Regativo
5.1.4.02.14.01	Pensiones	Activo	Acumulativo	5.1.4.02.01.05	CONADE	Activo	Regativo
5.1.4.02.14.01.01	Pensiones	Activo	Regativo	5.1.4.02.01.06	SUSEMUN	Activo	Regativo
5.1.4.02.14.2	Mesas	Activo	Acumulativo	5.1.4.02.01.07	Del Ingresos	Activo	Regativo
5.1.4.02.14.2.01	Mesas	Activo	Regativo	5.1.4.02.01.08	IMCOPAF	Activo	Regativo
5.1.4.02.14.3	Diarios	Activo	Acumulativo	5.1.4.02.01.09	Otros Convenios	Activo	Regativo
5.1.4.02.14.3.01	Diarios	Activo	Regativo	5.1.4.04	Inventos Derivados de la Cobertura Fiscal	Activo	Acumulativo
5.1.4.02.15	Apropiaciones Patrimoniales, Concesiones y Fianquicias	Activo	Acumulativo	5.1.4.04.01	Convenios con la Federación y el Estado (ZOFEMAT, CAPAF, Entre Otros)	Activo	Regativo
5.1.4.02.15.01	Concesiones	Activo	Acumulativo	5.1.4.04.02	Instrucciones por Partes Administrativas	Activo	Regativo
5.1.4.02.15.01.01	Concesiones	Activo	Regativo	5.1.4.04.03	Sanciones por Falta al Regimen de Trabajo	Activo	Regativo
5.1.4.02.15.2	Fianquicias	Activo	Acumulativo	5.1.4.04.04	Multas Impuestas por Acciones Punitivas No Finales	Activo	Regativo
5.1.4.02.15.2.01	Fianquicias	Activo	Regativo	5.1.4.04.05	Concesiones	Activo	Regativo
5.1.4.02.16	Apropiaciones Patrimoniales, Licencias	Activo	Acumulativo	5.1.4.04.06	Subsidios De Otro Nivel De Gobierno	Activo	Regativo
5.1.4.02.16.01	Licencias Informales e Informales	Activo	Regativo	5.1.4.04.07	Subsidios De Organismo Públicos Privados	Activo	Regativo
5.1.4.02.16.01.01	Licencias Informales e Informales	Activo	Regativo	5.1.4.04.08	Concesiones	Activo	Regativo
5.1.4.02.16.2	Licencias Informales, Concesiones y otros	Activo	Acumulativo	5.1.4.04.09	Inventos	Activo	Regativo
5.1.4.02.16.2.01	Licencias Informales, Concesiones y otros	Activo	Regativo	5.1.4.04.10	Legales	Activo	Regativo
5.1.4.19.30	Otros Ingresos, Otros Ingresos y Beneficios Varios	Activo	Acumulativo	5.1.4.04.11	Adjudicaciones Judiciales	Activo	Regativo
5.1.4.19.30.01	OTROS INGRESOS	Activo	Regativo				

Sistema Automatizado de Administración y Contabilidad Gubernamental (Ver 3.0.1.1)

Ejercicios: Pólizas Presupuesto Egresos Ingresos Compras Tesorería Obra Pública Catálogos

Reportes Usuarios Utilidades Ayuda Ventanas Salir

Informe Periódico y Cuenta Pública

Consolidación

Ley de Disciplina Financiera

Estados Financieros

Otros Reportes

Contables

- Presupuestales
- Reportes Conoc Anteriores
- Fiscales

Balanza de Comprobación

- Auxiliar de Cuentas
- Estado Analítico del Pasivo
- Estado de Resultados
- Estado de Origen y Aplicación de Recursos
- Indicadores Financieros
- Evaluación de la Ejecución del Presupuesto
- Registro de Movimientos (Egresos)
- Transacciones de las Cuentas de Bancos
- Cédula de Depósito en las cuentas de Bancos
- Pólizas
- Exportación Postal Cuentas Públicas
- Información de Penaldas Intermedias
- Objeto del Gasto Por Proveedor
- Transacciones de Egresos Base Contable
- Libro Mayor
- Libro Diario
- Flujo Operacional

SAACG.NET

Sistema Automatizado de Administración y Contabilidad Gubernamental

3119554 MUNICIPIO DE OXKUTZCAB 2010 * Usuario: CRAUL ANTONIO ROMERO CHEL Ver Usuarios Conectados al Sistema

Sistema Automatizado de Administración y Contabilidad Gubernamental (Ver 19.11) - Balanza de Comprobación

Ejercicios Pólizas Presupuesto Egresos Ingresos Compras Tesorería Obra Pública Catálogos Reportes Usuarios Utilidades Ayuda Ventanas Safe

3119554 MUNICIPIO DE OXKUTZCAB 2019 * Usuario: CAJUL ANTONIO ROMERO CHEL Ver Usuarios Conectados al Sistema

03:49 p.m. 03/05/2020

MUNICIPIO DE OXKUTZCAB
YUCATAN
Balanza de Comprobación del 01/Jan/2019 al 31/dic/2019
Cuentas de Mayor con saldo y/o movimientos. (De la cuenta: 8140 a la 8150)

Fecha: 03/05/2020
Hora de Impresión: 03:49 p.m.

No. Cuenta	Nombre de la cuenta	SALDO ANTERIOR		MOVIMIENTOS		SALDO ACTUAL	
		DEUDOR	ACREEDOR	DEUDOR	ACREEDOR	DEUDOR	ACREEDOR
A 8140-01-00	SECRETARIA DE ADMINISTRACION Y FINANZAS	\$0.00	\$0.00	\$0,703,300.00	\$0,000,000.00	\$0.00	\$0.00
A 8140-01-01-01	Administración	\$0.00	\$0.00	\$1,135,000.00	\$1,200,000.00	\$0.00	\$0.00
A 8140-01-01-02	Actas con Estructura y Registro Público	\$0.00	\$0.00	\$80,000.00	\$80,000.00	\$0.00	\$0.00
A 8140-01-01-03	Multas de Infracción	\$0.00	\$0.00	\$60,400.00	\$60,400.00	\$0.00	\$0.00
A 8140-01-01-04	Tasa Domestica	\$0.00	\$0.00	\$997,200.00	\$997,200.00	\$0.00	\$0.00
A 8140-01-01-05	Regimen e Ingresos Social	\$0.00	\$0.00	\$0.00	\$0.00	\$0.00	\$0.00
A 8140-01-01-06	Servicio de traslado y transporte de abasto	\$0.00	\$0.00	\$89,175.00	\$89,175.00	\$0.00	\$0.00
A 8140-01-01-07	Por aser y otros servicios	\$0.00	\$0.00	\$70,700.00	\$70,700.00	\$0.00	\$0.00
A 8140-01-01-08	Mantenimiento y modificación de obras cívicas	\$0.00	\$0.00	\$12,000.00	\$12,000.00	\$0.00	\$0.00
A 8140-01-01-09	Licencias de Fotocopiamiento y Planetas	\$0.00	\$0.00	\$80,640.00	\$80,640.00	\$0.00	\$0.00
A 8140-01-01-10	Exposición de Certificados, Constancias, Copias, Fotografías y Formas Oficiales	\$0.00	\$0.00	\$36,740.00	\$36,740.00	\$0.00	\$0.00
A 8140-01-01-11	Declaración de Producción Financiera	\$0.00	\$0.00	\$1,200.00	\$1,200.00	\$0.00	\$0.00
A 8140-01-01-12	CÍRCOS INGRESOS Y BENEFICIOS	\$0.00	\$0.00	\$700,000.00	\$700,000.00	\$0.00	\$0.00
A 8140-01-01-13	CÍRCOS INGRESOS	\$0.00	\$0.00	\$630,700.00	\$630,700.00	\$0.00	\$0.00
A 8140-01-01-14	Fondo General de Participaciones	\$0.00	\$0.00	\$20,000.00	\$20,000.00	\$0.00	\$0.00
A 8140-01-01-15	Fondo para la Infraestructura Social Municipal	\$0.00	\$0.00	\$11,500,000.00	\$11,500,000.00	\$0.00	\$0.00
A 8140-01-01-16	Ingresos Bancarios del Fondo de Infraestructura	\$0.00	\$0.00	\$600.20	\$600.20	\$0.00	\$0.00
A 8140-01-01-17	Ingresos Bancarios del Fondo de Participaciones	\$0.00	\$0.00	\$87.37	\$87.37	\$0.00	\$0.00
A 8140-01-01-18	Otros Conceptos	\$0.00	\$0.00	\$200,000.00	\$200,000.00	\$0.00	\$0.00
A 8140-01-01-19	Donaciones	\$0.00	\$0.00	\$0.00	\$0.00	\$0.00	\$0.00
A 8140-01-01-20	SECRETARIA DE ADMINISTRACION Y FINANZAS	\$0.00	\$0.00	\$2,424,000.00	\$2,424,000.00	\$0.00	\$0.00
A 8150-01-01-01	Administración	\$0.00	\$620,114.00	\$0.00	\$1,050,100.00	\$0.00	\$2,460,214.00
A 8150-01-01-02	Actas con Estructura y Registro Público	\$0.00	\$80,000.00	\$0.00	\$80,000.00	\$0.00	\$160,000.00
A 8150-01-01-03	Multas de Infracción	\$0.00	\$60,400.00	\$0.00	\$60,400.00	\$0.00	\$120,800.00
A 8150-01-01-04	Tasa Domestica	\$0.00	\$1,545,000.00	\$0.00	\$997,200.00	\$0.00	\$1,112,000.00
A 8150-01-01-05	Regimen e Ingresos Social	\$0.00	\$14,940.00	\$0.00	\$0.00	\$0.00	\$14,940.00
A 8150-01-01-06	Servicio de traslado y transporte de abasto	\$0.00	\$422,175.00	\$0.00	\$89,175.00	\$0.00	\$511,350.00
A 8150-01-01-07	Por aser y otros servicios	\$0.00	\$474,000.00	\$0.00	\$70,700.00	\$0.00	\$544,700.00
A 8150-01-01-08	Mantenimiento y modificación de obras cívicas	\$0.00	\$32,000.00	\$0.00	\$12,000.00	\$0.00	\$44,000.00
A 8150-01-01-09	Licencias de Fotocopiamiento y Planetas	\$0.00	\$200,000.00	\$0.00	\$80,640.00	\$0.00	\$280,640.00
A 8150-01-01-10	Exposición de Certificados, Constancias, Copias, Fotografías y Formas Oficiales	\$0.00	\$130,740.00	\$0.00	\$36,740.00	\$0.00	\$167,480.00
A 8150-01-01-11	Declaración de Producción Financiera	\$0.00	\$60.20	\$0.00	\$1,200.00	\$0.00	\$1,139.77
A 8150-01-01-12	CÍRCOS INGRESOS Y BENEFICIOS	\$0.00	\$1,110,100.00	\$0.00	\$700,000.00	\$0.00	\$1,000,000.00
A 8150-01-01-13	CÍRCOS INGRESOS	\$0.00	\$0.00	\$0.00	\$630,700.00	\$0.00	\$630,700.00
A 8150-01-01-14	Fondo General de Participaciones	\$0.00	\$10,000,000.00	\$0.00	\$20,000.00	\$0.00	\$4,970,000.00
A 8150-01-01-15	Fondo para la Infraestructura Social Municipal	\$0.00	\$14,000,000.00	\$0.00	\$11,500,000.00	\$0.00	\$10,110,000.00
A 8150-01-01-16	Ingresos Bancarios del Fondo de Infraestructura	\$0.00	\$21,117.81	\$0.00	\$600.20	\$0.00	\$21,718.01
A 8150-01-01-17	Ingresos Bancarios del Fondo de Participaciones	\$0.00	\$8,504.00	\$0.00	\$87.37	\$0.00	\$8,591.37
A 8150-01-01-18	Otros Conceptos	\$0.00	\$0.00	\$0.00	\$200,000.00	\$0.00	\$200,000.00
A 8150-01-01-19	Donaciones	\$0.00	\$660,000.00	\$0.00	\$0.00	\$0.00	\$660,000.00

Page 1

Sistema Automatizado de Administración y Contabilidad Gubernamental (Ver 19.11) - Balanza de Comprobación

Ejercicios Pólizas Presupuesto Egresos Ingresos Compras Tesorería Obra Pública Catálogos Reportes Usuarios Utilidades Ayuda Ventanas Safe

3119554 MUNICIPIO DE OXKUTZCAB 2019 * Usuario: CAJUL ANTONIO ROMERO CHEL Ver Usuarios Conectados al Sistema

03:49 p.m. 03/05/2020

MUNICIPIO DE OXKUTZCAB
YUCATAN
Balanza de Comprobación del 01/Jan/2019 al 31/dic/2019
Cuentas de Mayor con saldo y/o movimientos. (De la cuenta: 8140 a la 8150)

Fecha: 03/05/2020
Hora de Impresión: 03:49 p.m.

No. Cuenta	Nombre de la cuenta	SALDO ANTERIOR		MOVIMIENTOS		SALDO ACTUAL	
		DEUDOR	ACREEDOR	DEUDOR	ACREEDOR	DEUDOR	ACREEDOR
Resumen =>		\$0.00	\$48,785,402.24	\$72,349,114.42	\$144,690,220.24	\$0.00	\$119,118,538.66

Analizar Diferencia => \$-119,118,538.66

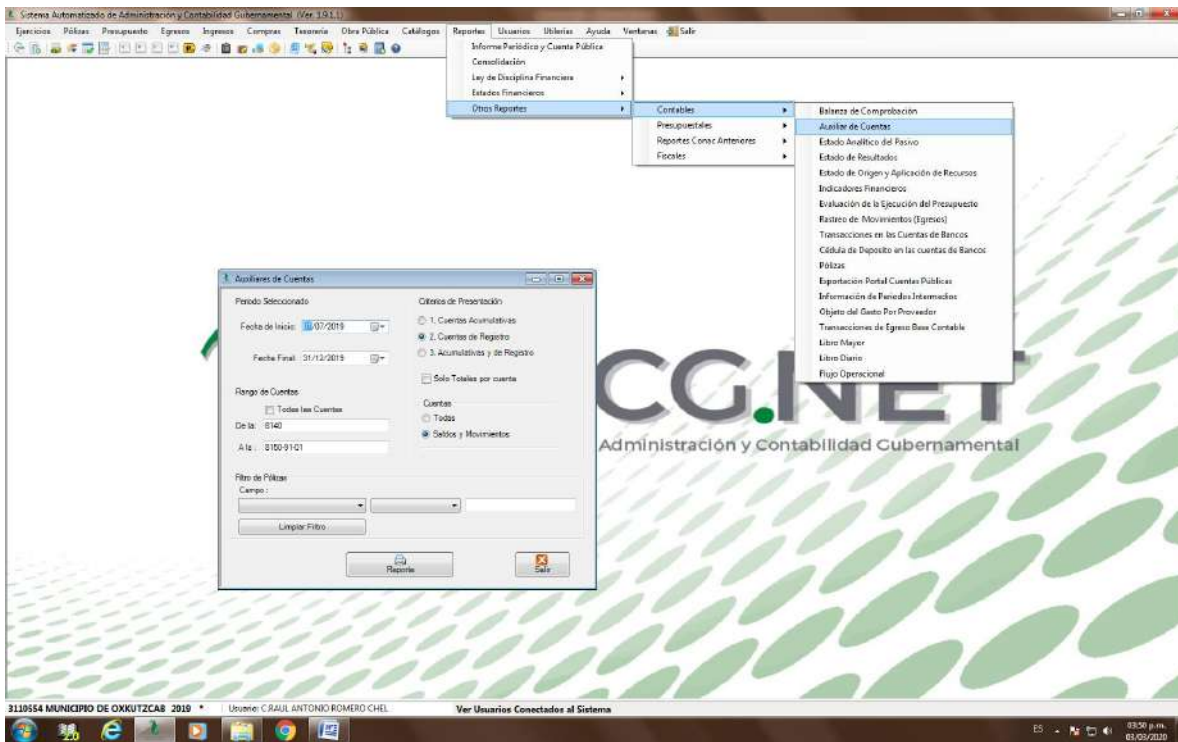
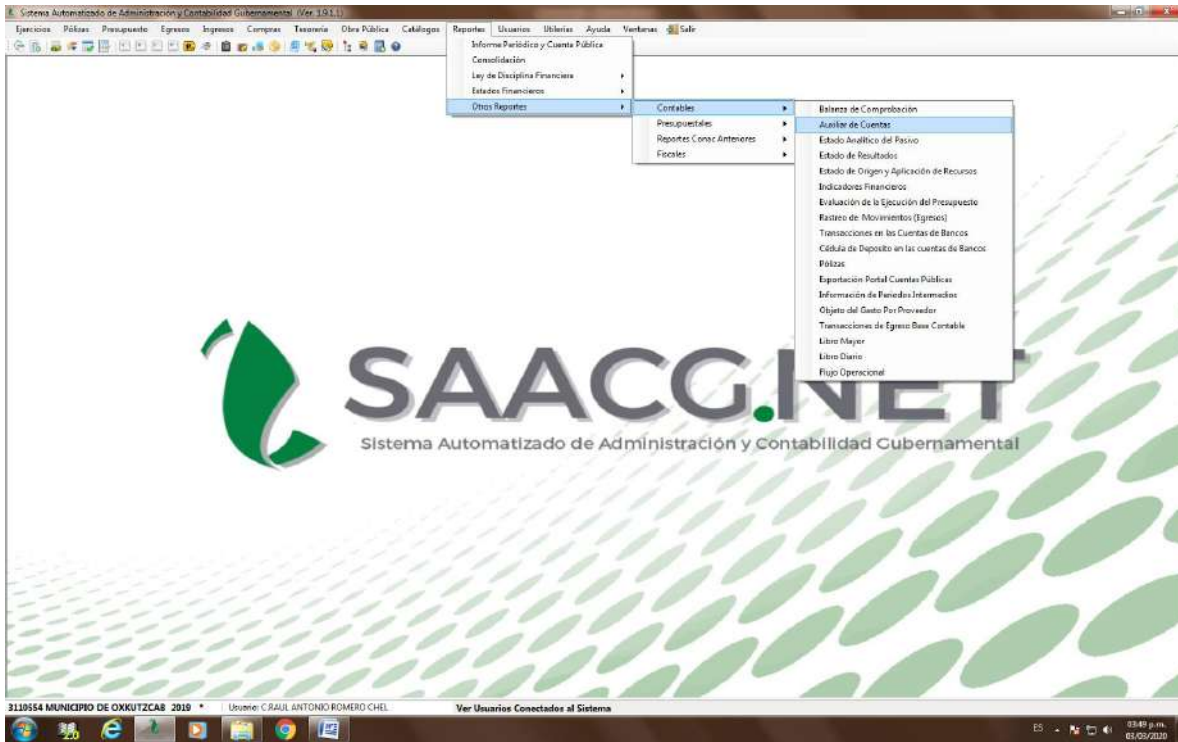

Sistema Automatizado de Administración y Contabilidad Gubernamental (Ver 19.1.1) - (Asistencia de Cuenta)

Ejercicios Pólizas Presupuesto Egresos Ingresos Compras Tesorería Obra Pública Catálogos Reportes Usuarios Utilidades Ayuda Ventanas Safe

MUNICIPIO DE OXKUTZCAB YUCATAN

Auxiliares de Cuentas del 01/Jul/2019 al 31/dic/2019

Con saldo y/o movimientos. (De la cuenta: 8140 a la 8150-81-01)

Cuentas de Registre

Fecha y Hora de Impresión: 02/01/2020 10:30 a.m.

Cuenta	Nombre de la Cuenta	No. Factura	Cheque/Folio/Concepto	Saldo Inicial	Movimientos del Periodo		
					Cargos	Abonos	Saldo
8146-01-00-00	SECRETARIA DE ADMINISTRACION Y FINANZAS			\$ 0.00	\$ 1,000,000.00	\$ 1,000,000.00	\$ 0.00
000115	16/05/2019		Movimiento Directo Automático: DEPÓSITO DE FINANCIAMIENTO	\$ 0.00	\$ 1,000,000.00	\$ 1,000,000.00	\$ 0.00
000116	16/05/2019		Movimiento Directo Automático: RECEPCION DE FINANCIAMIENTO	\$ 1,000,000.00	\$ 0.00	\$ 0.00	\$ 0.00
000117	01/08/2019		Movimiento Directo Automático: (TRASPASO DE LA DEUDA CON LA SAF DE LARX)	\$ 0.00	\$ 0.00	\$ 0.00	\$ 0.00
000117	01/08/2019		Movimiento Directo Automático: (TRASPASO DE LA DEUDA CON LA SAF DE LARX)	\$ 0.00	\$ 0.00	\$ 0.00	\$ 0.00
8146-12-01-01-01	Multilaterales			\$ 0.00	\$ 1,752,042.65	\$ 1,752,042.65	\$ 0.00
00007	01/10/2019		Movimiento Directo Automático: DEPÓSITO EN EFECTIVO	\$ 0.00	\$ 281,541.50	\$ 281,541.50	\$ 0.00
00007	15/10/2019		Movimiento Directo Automático: DEPÓSITO EN EFECTIVO	\$ 281,541.50	\$ 0.00	\$ 0.00	\$ 0.00
00071	15/10/2019		Movimiento Directo Automático: DEPÓSITOS EN EFECTIVO	\$ 0.00	\$ 81,716.58	\$ 81,716.58	\$ 0.00
00071	15/10/2019		Movimiento Directo Automático: DEPÓSITOS EN EFECTIVO	\$ 81,716.58	\$ 0.00	\$ 0.00	\$ 0.00
00071	29/11/2019		Movimiento Directo Automático: DEPÓSITO EN EFECTIVO	\$ 0.00	\$ 1,210,260.00	\$ 1,210,260.00	\$ 0.00
00071	29/11/2019		Movimiento Directo Automático: DEPÓSITO EN EFECTIVO	\$ 1,210,260.00	\$ 0.00	\$ 0.00	\$ 0.00
00098	21/12/2019		Movimiento Directo Automático: CORPO DE IMPUESTOS DEL MES DE DICIEMBRE	\$ 0.00	\$ 118,540.00	\$ 118,540.00	\$ 0.00
00098	21/12/2019		Movimiento Directo Automático: CORPO DE IMPUESTOS DEL MES DE DICIEMBRE	\$ 118,540.00	\$ 0.00	\$ 0.00	\$ 0.00
8146-13-01-05	Ateneo con Escritura o Registro Público			\$ 0.00	\$ 68,657.08	\$ 68,657.08	\$ 0.00
00009	01/07/2019		Movimiento Directo Automático: DEPÓSITO DEL IGA DEL MES DE JULIO 2019	\$ 0.00	\$ 17,958.00	\$ 17,958.00	\$ 0.00
00009	01/07/2019		Movimiento Directo Automático: DEPÓSITO DEL IGA DEL MES DE JULIO 2019	\$ 17,958.00	\$ 0.00	\$ 0.00	\$ 0.00
000107	27/08/2019		Movimiento Directo Automático: DEPÓSITO DEL IGA DEL MES DE AGOSTO 2019	\$ 0.00	\$ 12,440.00	\$ 12,440.00	\$ 0.00
000107	27/08/2019		Movimiento Directo Automático: DEPÓSITO DEL IGA DEL MES DE AGOSTO 2019	\$ 12,440.00	\$ 0.00	\$ 0.00	\$ 0.00
00014	01/09/2019		Movimiento Directo Automático: DEPÓSITO DE IGA DEL MES DE SEPTIEMBRE I	\$ 0.00	\$ 63,960.00	\$ 63,960.00	\$ 0.00
00014	01/09/2019		Movimiento Directo Automático: DEPÓSITO DE IGA DEL MES DE SEPTIEMBRE I	\$ 63,960.00	\$ 0.00	\$ 0.00	\$ 0.00
00045	29/10/2019		Movimiento Directo Automático: DEPÓSITO DE IGA DEL MES DE OCTUBRE DEL	\$ 880.00	\$ 0.00	\$ -880.00	\$ 0.00
00045	29/10/2019		Movimiento Directo Automático: DEPÓSITO DE IGA DEL MES DE OCTUBRE DEL	\$ 0.00	\$ 880.00	\$ 880.00	\$ 0.00
00080	20/11/2019		Movimiento Directo Automático: DEPÓSITO DE IGA DEL MES DE NOVIEMBRE C	\$ 0.00	\$ 24,240.00	\$ 24,240.00	\$ 0.00
00080	20/11/2019		Movimiento Directo Automático: DEPÓSITO DE IGA DEL MES DE NOVIEMBRE C	\$ 24,240.00	\$ 0.00	\$ 0.00	\$ 0.00
00080	15/12/2019		Movimiento Directo Automático: DEPÓSITO DE IGA DE DICIEMBRE 2019	\$ 0.00	\$ 8,878.08	\$ 8,878.08	\$ 0.00
00080	15/12/2019		Movimiento Directo Automático: DEPÓSITO DE IGA DE DICIEMBRE 2019	\$ 8,878.08	\$ 0.00	\$ 0.00	\$ 0.00
8146-43-01-01	Tarea Cuadrantes			\$ 0.00	\$ 265,465.08	\$ 265,465.08	\$ 0.00
00059	04/10/2019		Movimiento Directo Automático: CORPO DE AGUA Y DESAGUOS	\$ 0.00	\$ 173.00	\$ 173.00	\$ 0.00
00059	04/10/2019		Movimiento Directo Automático: CORPO DE AGUA Y DESAGUOS	\$ 173.00	\$ 0.00	\$ 0.00	\$ 0.00
00098	21/12/2019		Movimiento Directo Automático: CORPO DE IMPUESTOS DEL MES DE DICIEMBRE	\$ 0.00	\$ 864,695.00	\$ 864,695.00	\$ 0.00

Page 1

Sistema Automatizado de Administración y Contabilidad Gubernamental (Ver 19.1.1) - (Asistencia de Cuenta)

Ejercicios Pólizas Presupuesto Egresos Ingresos Compras Tesorería Obra Pública Catálogos Reportes Usuarios Utilidades Ayuda Ventanas Safe

MUNICIPIO DE OXKUTZCAB YUCATAN

Auxiliares de Cuentas del 01/Jul/2019 al 31/dic/2019

Con saldo y/o movimientos. (De la cuenta: 8140 a la 8150-81-01)

Cuentas de Registre

Fecha y Hora de Impresión: 02/01/2020 10:30 a.m.

Cuenta	Nombre de la Cuenta	No. Factura	Cheque/Folio/Concepto	Saldo Inicial	Movimientos del Periodo		
					Cargos	Abonos	Saldo
8146-01-00-00				\$ 0.00	\$ 864,695.00	\$ 864,695.00	\$ 0.00
00098	21/12/2019		Movimiento Directo Automático: CORPO DE IMPUESTOS DEL MES DE DICIEMBRE	\$ 0.00	\$ 864,695.00	\$ 864,695.00	\$ 0.00
8146-44-01	Licencias de Funcionamiento y Permisos			\$ 0.00	\$ 15,748.08	\$ 15,748.08	\$ 0.00
00046	24/09/2019		Movimiento Directo Automático: CORPO DE DESAGUOS	\$ 0.00	\$ 15,748.08	\$ 15,748.08	\$ 0.00
00046	24/09/2019		Movimiento Directo Automático: CORPO DE DESAGUOS	\$ 15,748.08	\$ 0.00	\$ 0.00	\$ 0.00
00059	04/10/2019		Movimiento Directo Automático: CORPO DE AGUA Y DESAGUOS	\$ 0.00	\$ 2,008.00	\$ 2,008.00	\$ 0.00
00059	04/10/2019		Movimiento Directo Automático: CORPO DE AGUA Y DESAGUOS	\$ 2,008.00	\$ 0.00	\$ 0.00	\$ 0.00
8146-51-01	Devolución de Productos Financieros			\$ 0.00	\$ 1,139.34	\$ 1,139.34	\$ 0.00
00092	21/07/2019		Movimiento Directo Automático: PRODUCTO FINANCIERO DE ZONAS AJUQUEL	\$ 4.58	\$ 0.00	\$ -4.58	\$ 0.00
00092	21/07/2019		Movimiento Directo Automático: PRODUCTO FINANCIERO DE ZONAS AJUQUEL	\$ 0.00	\$ 4.58	\$ 4.58	\$ 0.00
00098	21/07/2019		Movimiento Directo Automático: PRODUCTO FINANCIERO	\$ 0.00	\$ 4.54	\$ 4.54	\$ 0.00
00098	21/07/2019		Movimiento Directo Automático: PRODUCTO FINANCIERO	\$ 4.54	\$ 0.00	\$ 0.00	\$ 0.00
00094	21/07/2019		Movimiento Directo Automático: PRODUCTO FINANCIERO	\$ 0.00	\$ 2.38	\$ 2.38	\$ 0.00
00094	21/07/2019		Movimiento Directo Automático: PRODUCTO FINANCIERO	\$ 2.38	\$ 0.00	\$ 0.00	\$ 0.00
00096	21/07/2019		Movimiento Directo Automático: PRODUCTO FINANCIERO	\$ 0.00	\$ 2.27	\$ 2.27	\$ 0.00
00096	21/07/2019		Movimiento Directo Automático: PRODUCTO FINANCIERO	\$ 2.27	\$ 0.00	\$ 0.00	\$ 0.00
00099	20/08/2019		Movimiento Directo Automático: PRODUCTO FINANCIERO DE ZONAS AJUQUEL	\$ 0.00	\$ 75.46	\$ 75.46	\$ 0.00
00099	20/08/2019		Movimiento Directo Automático: PRODUCTO FINANCIERO DE ZONAS AJUQUEL	\$ 75.46	\$ 0.00	\$ 0.00	\$ 0.00
00099	20/08/2019		Movimiento Directo Automático: PRODUCTO FINANCIERO DE ZONAS AJUQUEL	\$ 0.00	\$ 4.53	\$ 4.53	\$ 0.00
00099	20/08/2019		Movimiento Directo Automático: PRODUCTO FINANCIERO DE ZONAS AJUQUEL	\$ 4.53	\$ 0.00	\$ 0.00	\$ 0.00
00098	21/08/2019		Movimiento Directo Automático: PRODUCTO FINANCIERO DE PARTICIPACIONES	\$ 0.00	\$ 102.81	\$ 102.81	\$ 0.00
00098	21/08/2019		Movimiento Directo Automático: PRODUCTO FINANCIERO DE PARTICIPACIONES	\$ 102.81	\$ 0.00	\$ 0.00	\$ 0.00
00091	21/08/2019		Movimiento Directo Automático: PRODUCTO FINANCIERO DE FOMENTO	\$ 0.00	\$ 3.38	\$ 3.38	\$ 0.00
00091	21/08/2019		Movimiento Directo Automático: PRODUCTO FINANCIERO DE FOMENTO	\$ 3.38	\$ 0.00	\$ 0.00	\$ 0.00
00092	21/08/2019		Movimiento Directo Automático: PRODUCTO FINANCIERO DE MANAJERES	\$ 0.00	\$ 2.27	\$ 2.27	\$ 0.00
00092	21/08/2019		Movimiento Directo Automático: PRODUCTO FINANCIERO DE MANAJERES	\$ 2.27	\$ 0.00	\$ 0.00	\$ 0.00
00092	01/09/2019		Movimiento Directo Automático: PRODUCTO FINANCIERO DE LA CUENTA DE NI	\$ 0.00	\$ 10.58	\$ 10.58	\$ 0.00
00092	01/09/2019		Movimiento Directo Automático: PRODUCTO FINANCIERO DE LA CUENTA DE NI	\$ 10.58	\$ 0.00	\$ 0.00	\$ 0.00
00093	01/09/2019		Movimiento Directo Automático: PRODUCTO FINANCIERO DE LA CUENTA FINAN	\$ 0.00	\$ 27.81	\$ 27.81	\$ 0.00
00093	01/09/2019		Movimiento Directo Automático: PRODUCTO FINANCIERO DE LA CUENTA FINAN	\$ 27.81	\$ 0.00	\$ 0.00	\$ 0.00
00096	20/08/2019		Movimiento Directo Automático: PRODUCTO FINANCIERO DEL MES DE SEPTIEM	\$ 0.00	\$ 9.97	\$ 9.97	\$ 0.00
00096	20/08/2019		Movimiento Directo Automático: PRODUCTO FINANCIERO DEL MES DE SEPTIEM	\$ 9.97	\$ 0.00	\$ 0.00	\$ 0.00
00046	20/09/2019		Movimiento Directo Automático: PRODUCTO FINANCIERO DE LA CUENTA ZONA	\$ 0.00	\$ 4.28	\$ 4.28	\$ 0.00
00046	20/09/2019		Movimiento Directo Automático: PRODUCTO FINANCIERO DE LA CUENTA ZONA	\$ 4.28	\$ 0.00	\$ 0.00	\$ 0.00

Page 2

Sistema Automatizado de Administración y Contabilidad Gubernamental (Ver 19.1.1) - (Auxilios de Cuentas)

Ejercicios Pólizas Presupuesto Egresos Ingresos Compras Tesorería Obra Pública Catálogos Reportes Usuarios Utilidades Ayuda Ventanas Safe

3 de 9 Closes

MUNICIPIO DE OXKUTZCAB
YUCATAN
Auxilios de Cuentas del 01/01/2019 al 31/12/2019
Con saldo y/o movimientos. (De la cuenta: 8140 a la 8150-01-01)
Fecha: 22/01/2020
Hora de Impresión: 12:52 p.m.

Cuentas	Fecha	Nombre de la Cuenta	No. Estado	Clase/Folio	Concepto	Saldo Inicial	Movimientos del Periodo		
							Cargos	Abonos	Saldo
00041	20/09/2019	Movimiento Directo Automático			PRODUCTO FINANCIERO DE FOMENTO	\$0.00	\$0.00	\$0.00	\$0.00
00041	20/09/2019	Movimiento Directo Automático			PRODUCTO FINANCIERO DE FOMENTO	\$0.25	\$0.00	\$0.00	\$0.25
00042	01/08/2019	Movimiento Directo Automático			PRODUCTO FINANCIERO DE INMUEBLES 2110	\$2.00	\$0.00	\$0.00	\$2.00
00042	20/09/2019	Movimiento Directo Automático			PRODUCTO FINANCIERO DE INMUEBLES 2110	\$0.00	\$2.00	\$0.00	\$0.00
00004	20/09/2019	Movimiento Directo Automático			PRODUCTO FINANCIERO DE LA CUENTA 1000	\$0.00	\$20.96	\$20.96	\$0.00
00004	20/09/2019	Movimiento Directo Automático			PRODUCTO FINANCIERO DE LA CUENTA 1000	\$20.96	\$0.00	\$0.00	\$20.96
00046	01/10/2019	Movimiento Directo Automático			PRODUCTO FINANCIERO DE PARTICIPACIONES	\$0.00	\$20.41	\$20.41	\$0.00
00046	01/10/2019	Movimiento Directo Automático			PRODUCTO FINANCIERO DE PARTICIPACIONES	\$20.41	\$0.00	\$0.00	\$20.41
00007	31/10/2019	Movimiento Directo Automático			PRODUCTO FINANCIERO DE LA CUENTA DE IN	\$0.00	\$4.65	\$4.65	\$0.00
00007	31/10/2019	Movimiento Directo Automático			PRODUCTO FINANCIERO DE LA CUENTA DE IN	\$4.65	\$0.00	\$0.00	\$4.65
00074	01/10/2019	Movimiento Directo Automático			PRODUCTO FINANCIERO DE INMUEBLES 0110	\$4.28	\$0.00	\$0.00	\$4.28
00074	21/10/2019	Movimiento Directo Automático			PRODUCTO FINANCIERO DE INMUEBLES 0110	\$0.00	\$4.28	\$4.28	\$0.00
00076	21/10/2019	Movimiento Directo Automático			PRODUCTO FINANCIERO DE INMUEBLES 0110	\$0.00	\$2.20	\$2.20	\$0.00
00076	21/10/2019	Movimiento Directo Automático			PRODUCTO FINANCIERO DE INMUEBLES 0110	\$2.20	\$0.00	\$0.00	\$2.20
00001	20/11/2019	Movimiento Directo Automático			PRODUCTO FINANCIERO DE PARTICIPACIONES	\$0.00	\$10.47	\$10.47	\$0.00
00001	20/11/2019	Movimiento Directo Automático			PRODUCTO FINANCIERO DE PARTICIPACIONES	\$10.47	\$0.00	\$0.00	\$10.47
00000	20/11/2019	Movimiento Directo Automático			PRODUCTO FINANCIERO DE INFRAESTRUCTUR	\$0.00	\$69.40	\$69.40	\$0.00
00000	20/11/2019	Movimiento Directo Automático			PRODUCTO FINANCIERO DE INFRAESTRUCTUR	\$69.40	\$0.00	\$0.00	\$69.40
00000	20/11/2019	Movimiento Directo Automático			PRODUCTO FINANCIERO DE LA CUENTA 1000	\$0.00	\$5.46	\$5.46	\$0.00
00000	20/11/2019	Movimiento Directo Automático			PRODUCTO FINANCIERO DE LA CUENTA 1000	\$5.46	\$0.00	\$0.00	\$5.46
00001	21/12/2019	Movimiento Directo Automático			PRODUCTO FINANCIERO DE PARTICIPACIONES	\$0.00	\$10.32	\$10.32	\$0.00
00001	21/12/2019	Movimiento Directo Automático			PRODUCTO FINANCIERO DE PARTICIPACIONES	\$10.32	\$0.00	\$0.00	\$10.32
00000	21/12/2019	Movimiento Directo Automático			PRODUCTO FINANCIERO DE PARTICIPACIONES	\$0.00	\$0.81	\$0.81	\$0.00
00000	21/12/2019	Movimiento Directo Automático			PRODUCTO FINANCIERO DE PARTICIPACIONES	\$0.81	\$0.00	\$0.00	\$0.81
8140-01-02		OTROS INGRESOS Y BENEFICIOS				\$16.68	\$166.90	\$166.90	\$0.00
8140-01-02	01/08/2019	Movimiento Directo Automático			DEPOSITO DE INGRESOS VARIOS DEL MES DE	\$0.00	\$626.65	\$626.65	\$0.00
8140-01-02	01/08/2019	Movimiento Directo Automático			DEPOSITO DE INGRESOS VARIOS DEL MES DE	\$626.65	\$0.00	\$0.00	\$626.65
8140-01-01		OTROS INGRESOS				\$16.68	\$168.78	\$168.78	\$0.00
8140-01-01	01/08/2019	Movimiento Directo Automático			DEPOSITO DE INGRESOS VARIOS DEL MES DE	\$0.00	\$168.00	\$168.00	\$0.00
8140-01-01	01/08/2019	Movimiento Directo Automático			DEPOSITO DE INGRESOS VARIOS DEL MES DE	\$168.00	\$0.00	\$0.00	\$168.00
00000	20/10/2019	Movimiento Directo Automático			DEPOSITOS EN EFECTIVO	\$0.00	\$122.04	\$122.04	\$0.00
00000	20/10/2019	Movimiento Directo Automático			DEPOSITOS EN EFECTIVO	\$122.04	\$0.00	\$0.00	\$122.04
00000	04/10/2019	Movimiento Directo Automático			DEPOSITO EN EFECTIVO	\$0.00	\$3.00	\$3.00	\$0.00
00000	04/10/2019	Movimiento Directo Automático			DEPOSITO EN EFECTIVO	\$3.00	\$0.00	\$0.00	\$3.00

Page 3

Page 3 of 9

3110554 MUNICIPIO DE OXKUTZCAB 2019 * Usuario: CRAUL ANTONIO ROMERO CHEL Ver Usuarios Conectados al Sistema

Sistema Automatizado de Administración y Contabilidad Gubernamental (Ver 19.1.1) - (Auxilios de Cuentas)

Ejercicios Pólizas Presupuesto Egresos Ingresos Compras Tesorería Obra Pública Catálogos Reportes Usuarios Utilidades Ayuda Ventanas Safe

4 de 9 Closes

MUNICIPIO DE OXKUTZCAB
YUCATAN
Auxilios de Cuentas del 01/01/2019 al 31/12/2019
Con saldo y/o movimientos. (De la cuenta: 8140 a la 8150-01-01)
Fecha: 22/01/2020
Hora de Impresión: 12:52 p.m.

Cuentas	Fecha	Nombre de la Cuenta	No. Estado	Clase/Folio	Concepto	Saldo Inicial	Movimientos del Periodo		
							Cargos	Abonos	Saldo
00070	04/10/2019	Movimiento Directo Automático			DEPOSITO EN EFECTIVO	\$0.00	\$0.00	\$0.00	\$0.00
00070	01/10/2019	Movimiento Directo Automático			DEPOSITOS EN EFECTIVO	\$0.00	\$245.24	\$245.24	\$0.00
00070	30/11/2019	Movimiento Directo Automático			DEPOSITOS EN EFECTIVO	\$245.24	\$0.00	\$0.00	\$245.24
00076	20/11/2019	Movimiento Directo Automático			DEPOSITOS EN EFECTIVO	\$0.00	\$43,710.00	\$43,710.00	\$0.00
00076	20/11/2019	Movimiento Directo Automático			DEPOSITOS EN EFECTIVO	\$43,710.00	\$0.00	\$0.00	\$43,710.00
8140-01-01		Fondo General de Participaciones				\$1.00	\$24,168,521.48	\$24,168,521.48	\$0.00
00022	21/07/2019	Movimiento Directo Automático			PARTICIPACIONES DEL MES DE JUNIO DEL 20	\$0.00	\$1,801,710.81	\$1,801,710.81	\$0.00
00022	21/07/2019	Movimiento Directo Automático			PARTICIPACIONES DEL MES DE JUNIO DEL 20	\$1,801,710.81	\$0.00	\$0.00	\$1,801,710.81
00022	21/07/2019	Movimiento Directo Automático			PARTICIPACIONES DEL MES DE JUNIO DEL 20	\$0.00	\$805,423.78	\$805,423.78	\$0.00
00022	21/07/2019	Movimiento Directo Automático			PARTICIPACIONES DEL MES DE JUNIO DEL 20	\$1,801,710.81	\$0.00	\$1,606,887.59	\$194,823.22
00022	21/07/2019	Movimiento Directo Automático			PARTICIPACIONES DEL MES DE JUNIO DEL 20	\$872,426.00	\$0.00	\$433,423.78	\$438,992.22
00022	21/07/2019	Movimiento Directo Automático			PARTICIPACIONES DEL MES DE JUNIO DEL 20	\$884,423.78	\$0.00	\$0.00	\$884,423.78
00096	21/07/2019	Movimiento Directo Automático			DEPOSITO FAIR	\$0.00	\$138,782.08	\$138,782.08	\$0.00
00096	21/07/2019	Movimiento Directo Automático			DEPOSITO FAIR	\$138,782.08	\$0.00	\$0.00	\$138,782.08
00023	01/08/2019	Movimiento Directo Automático			PARTICIPACIONES DEL MES DE AGOSTO DEL 2	\$0.00	\$1,405,332.46	\$1,405,332.46	\$0.00
00023	01/08/2019	Movimiento Directo Automático			PARTICIPACIONES DEL MES DE AGOSTO DEL 2	\$1,405,332.46	\$0.00	\$0.00	\$1,405,332.46
00023	01/08/2019	Movimiento Directo Automático			PARTICIPACIONES DEL MES DE AGOSTO DEL 2	\$0.00	\$1,114,106.76	\$1,114,106.76	\$0.00
00023	01/08/2019	Movimiento Directo Automático			PARTICIPACIONES DEL MES DE AGOSTO DEL 2	\$1,405,332.46	\$0.00	\$2,519,239.22	\$1,114,106.76
00023	01/08/2019	Movimiento Directo Automático			PARTICIPACIONES DEL MES DE AGOSTO DEL 2	\$1,114,106.76	\$0.00	\$0.00	\$1,114,106.76
00023	02/08/2019	Movimiento Directo Automático			PARTICIPACIONES DEL MES DE SEPTIEMBRE D	\$0.00	\$3,009,398.52	\$3,009,398.52	\$0.00
00023	02/08/2019	Movimiento Directo Automático			PARTICIPACIONES DEL MES DE SEPTIEMBRE D	\$3,009,398.52	\$0.00	\$0.00	\$3,009,398.52
00040	01/10/2019	Movimiento Directo Automático			PARTICIPACIONES DEL MES DE OCTUBRE DEL	\$0.00	\$896,237.57	\$896,237.57	\$0.00
00040	01/10/2019	Movimiento Directo Automático			PARTICIPACIONES DEL MES DE OCTUBRE DEL	\$896,237.57	\$0.00	\$0.00	\$896,237.57
00040	01/10/2019	Movimiento Directo Automático			PARTICIPACIONES DEL MES DE OCTUBRE DEL	\$1,561,117.17	\$0.00	\$0.00	\$1,561,117.17
00040	01/10/2019	Movimiento Directo Automático			PARTICIPACIONES DEL MES DE OCTUBRE DEL	\$1,561,117.17	\$0.00	\$0.00	\$1,561,117.17
00040	01/10/2019	Movimiento Directo Automático			PARTICIPACIONES DEL MES DE OCTUBRE DEL	\$896,237.57	\$0.00	\$0.00	\$896,237.57
00040	01/10/2019	Movimiento Directo Automático			PARTICIPACIONES DEL MES DE OCTUBRE DEL	\$1,465,888.58	\$0.00	\$0.00	\$1,465,888.58
00072	21/10/2019	Movimiento Directo Automático			DEPOSITO DEL Fondo de Estabilización de Ingres	\$0.00	\$47,566.29	\$47,566.29	\$0.00
00072	21/10/2019	Movimiento Directo Automático			DEPOSITO DEL Fondo de Estabilización de Ingres	\$47,566.29	\$0.00	\$0.00	\$47,566.29
00058	01/11/2019	Movimiento Directo Automático			PARTICIPACIONES DEL MES DE NOVIEMBRE D	\$0.00	\$2,616,241.00	\$2,616,241.00	\$0.00
00058	01/11/2019	Movimiento Directo Automático			PARTICIPACIONES DEL MES DE NOVIEMBRE D	\$2,616,241.00	\$0.00	\$0.00	\$2,616,241.00
00058	01/11/2019	Movimiento Directo Automático			PARTICIPACIONES DEL MES DE	\$0.00	\$2,616,241.00	\$2,616,241.00	\$0.00
00058	01/11/2019	Movimiento Directo Automático			PARTICIPACIONES DEL MES DE	\$2,616,241.00	\$0.00	\$0.00	\$2,616,241.00

Page 4

Page 4 of 9

3110554 MUNICIPIO DE OXKUTZCAB 2019 * Usuario: CRAUL ANTONIO ROMERO CHEL Ver Usuarios Conectados al Sistema

